GUESS 2차 RPA 시스템 구축

완료보고

2023. 10. 06

DEX CONSULTING

1. 프로젝트 개요 > 구축범위

❑ 2023년 7월 31일 부터 2023년 10월 06일 까지 약 2개월 동안 HR 영역 5개 과제 개발 및 가운영/안정화 진행

추진 개요

구 분	내 용	비 고
사업명	GUESS 2차 RPA 구축 프로젝트	
수행사	㈜덱스컨설팅	
수행기간	2023.07.31 ~ 2023.10.06	
RPA 솔루션	MS Power Automate	

구축 범위

조직	내 용
HR	시프티 월 마감 메일 발송
	TGIF 근무일정 확인 메일 발송
	STM-1 사용자 근무일정 확인 메일 발송
	STM-2 사용자 근무일정 확인 메일 발송
	조퇴자 및 근무일정 오류 확인 메일 발송

1. 프로젝트 개요 > 추진 경과

❑ '23년 7월 31일 Kick-off 보고 및 프로젝트 착수

❑ 과제 개발 후 가운영 및 안정화 수행 (가운영 : 메일 수신자만 HR 담당자로 한정하여 실제와 동일하게 작동)

수행업무		8월					9월				10월
		1	2	3	4	5	1	2	3	4	1
프로젝트 관리	Kick Off 미팅 (07/31)	★									
	프로젝트 착수 (07/31)	★									
	완료보고 (10/06)										★
분석/설계	개발환경 Setting										
	상세 인터뷰										
	프로세스 정의서 작성										
개발 및 운영적용	TGIF 근무일정 확인 메일 발송					가운영/안정화					
	시프티 월 마감 메일 발송								가운영/안정화		
	STM-1 사용자 근무일정 확인 메일 발송					가운영/안정화					
	STM-2 사용자 근무일정 확인 메일 발송							기운영/안정화			
	조퇴자 및 근무일정 오류 확인 메일 발송									가운영/안정화	
인수인계	운영인수인계 (10/5)										
	프로젝트 종료 (10/6)										

*** RPA 교육 일정 : 10/10, 12, 17, 19 (MS Power Automate 이론 및 실습)**

2. RPA 구축 내용 - RPA 적용 업무 및 프로세스

- ❑ 월 단위 수행과제 : 시프티 월 마감 메일 발송 업무
- ❑ 주 단위 수행과제 : TGIF 근무일정 확인 메일 발송 등 4개 업무 (월 마감 포함)

RPA 대상 업무	수행주기	업무 내용
시프티 월 마감 메일 발송	월	월 근무시간, 임산부 및 산후 1년미만자 시간 외 근로 확인, 재택근무/외근 미신청자 확인 등 월말에 마감항목들을 확인하여 메일 발송
TGIF 근무일정 확인 메일 발송	주/월	TGIF날 재택형 근무자 및 출근형 근무자 근로가능시간 준수 관련 메일 발송
STM-1 사용자 근무일정 확인 메일 발송	주/월	STM-1 사용자 Type 준수 및 재택근무시간 준수 관련 메일 발송
STM-2 사용자 근무일정 확인 메일 발송	주/월	STM-2 사용자 코어타임 준수 및 30분 단위 근무, 재택근무시간 준수 관련 메일 발송
조퇴자 및 근무일정 오류 확인 메일 발송	주/월	조퇴자 유형 확인 및 근무일정 오류 관련 메일 발송

2-1. TGIF 근무일정 확인 메일 발송 > RPA 프로세스

- ❑ 재택형 근무자 : 근로가능시간 준수 확인, 연장근무 근로가능시간 준수 확인
- ❑ 출근형 근무자 : 근로가능시간 준수 확인, 휴가중복생성건 확인

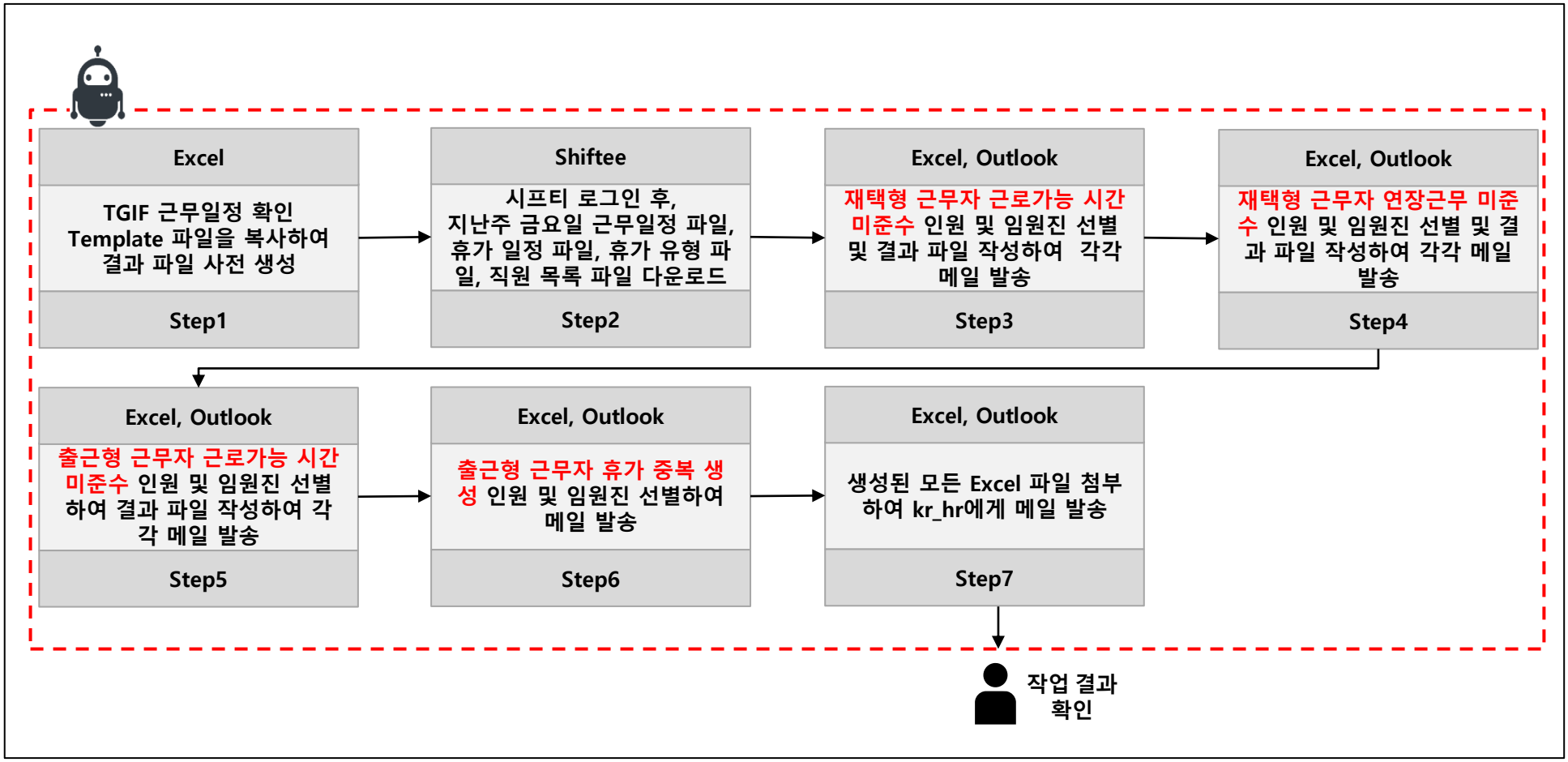

2-1. TGIF 근무일정 확인 메일 발송 > 수행영상

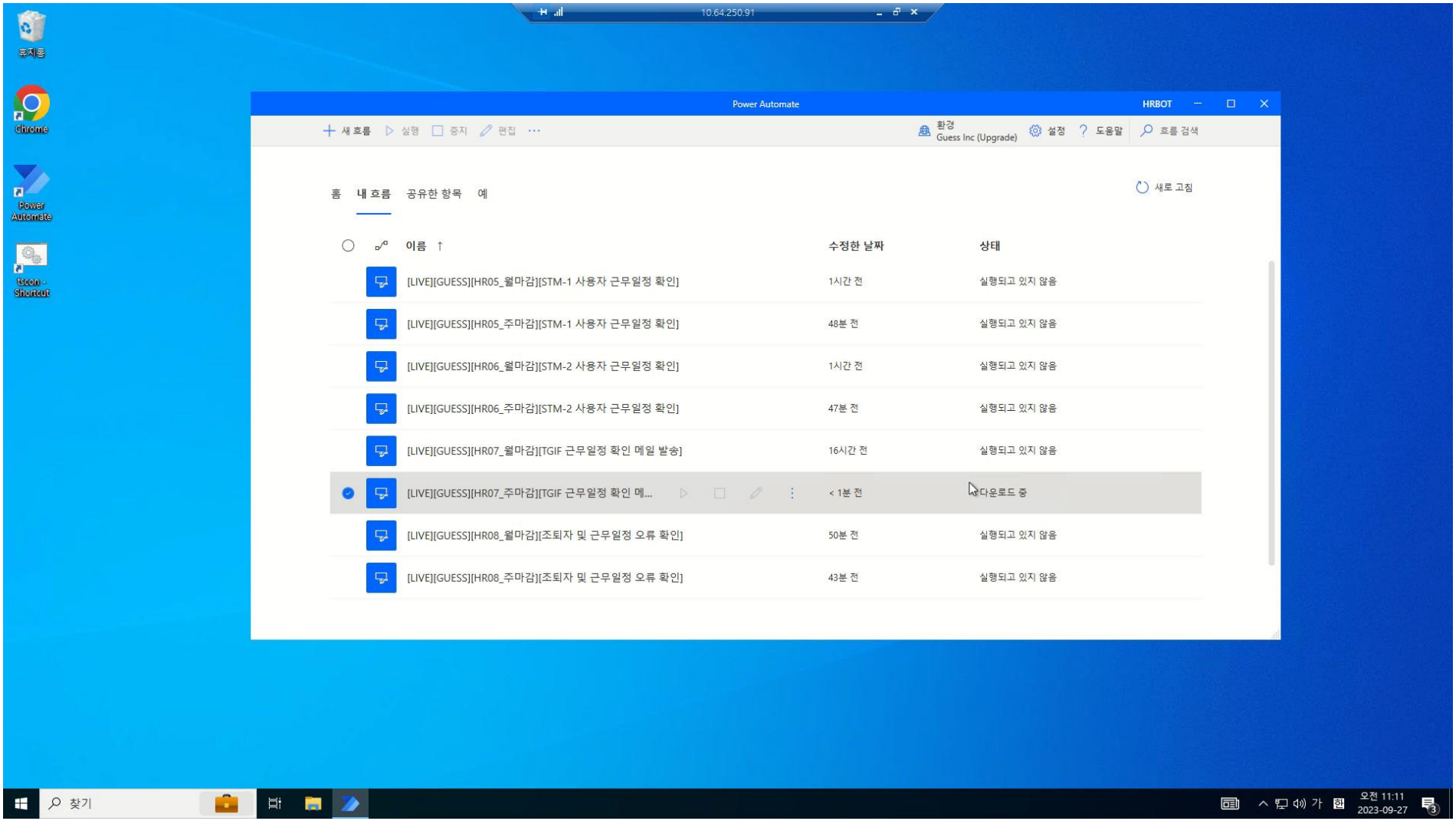

DEX CONSULTING

2-1. TGIF 근무일정 확인 메일 발송 > RPA 작업 결과

❑ 재택형 근로가능시간 미준수자에게 메일 발송

❑ 출근형 근로가능시간 미준수자에게 메일 발송

[재택형 근로시간 미준수 결과 파일]

	A	B	C	D	E	F
1	사원번호	직원	날짜	시작시간	종료시간	근무일정 유형
2	[redacted]		2023-07-28	08:00:00	15:00:00	재택근무
3	[redacted]		2023-07-28	08:00:00	12:00:00	재택근무

[출근형 근로시간 미준수 결과 파일]

	A	B	C	D	E	F	G
1	사원번호	직원	날짜	시작시간	종료시간	근무일정 유형	간주근로 여부
2	[redacted]		2023-07-28	10:00:00	19:00:00		
3	[redacted]		2023-07-28	09:00:00	15:00:00		
4	[redacted]		2023-07-28	09:00:00	18:00:00		
5	[redacted]		2023-07-28	08:00:00	17:00:00		
6	[redacted]		2023-07-28	09:00:00	18:00:00		
7	[redacted]		2023-07-28	08:00:00	17:00:00		
8	[redacted]		2023-07-28	08:00:00	17:00:00		

2-2. STM-1 사용자 근무일정 확인 메일 발송 > RPA 프로세스

❑ STM-1 직원 중 근무 유형 미준수 인원 확인

❑ STM-1 직원 중 재택 근무 8시간 초과 인원 확인

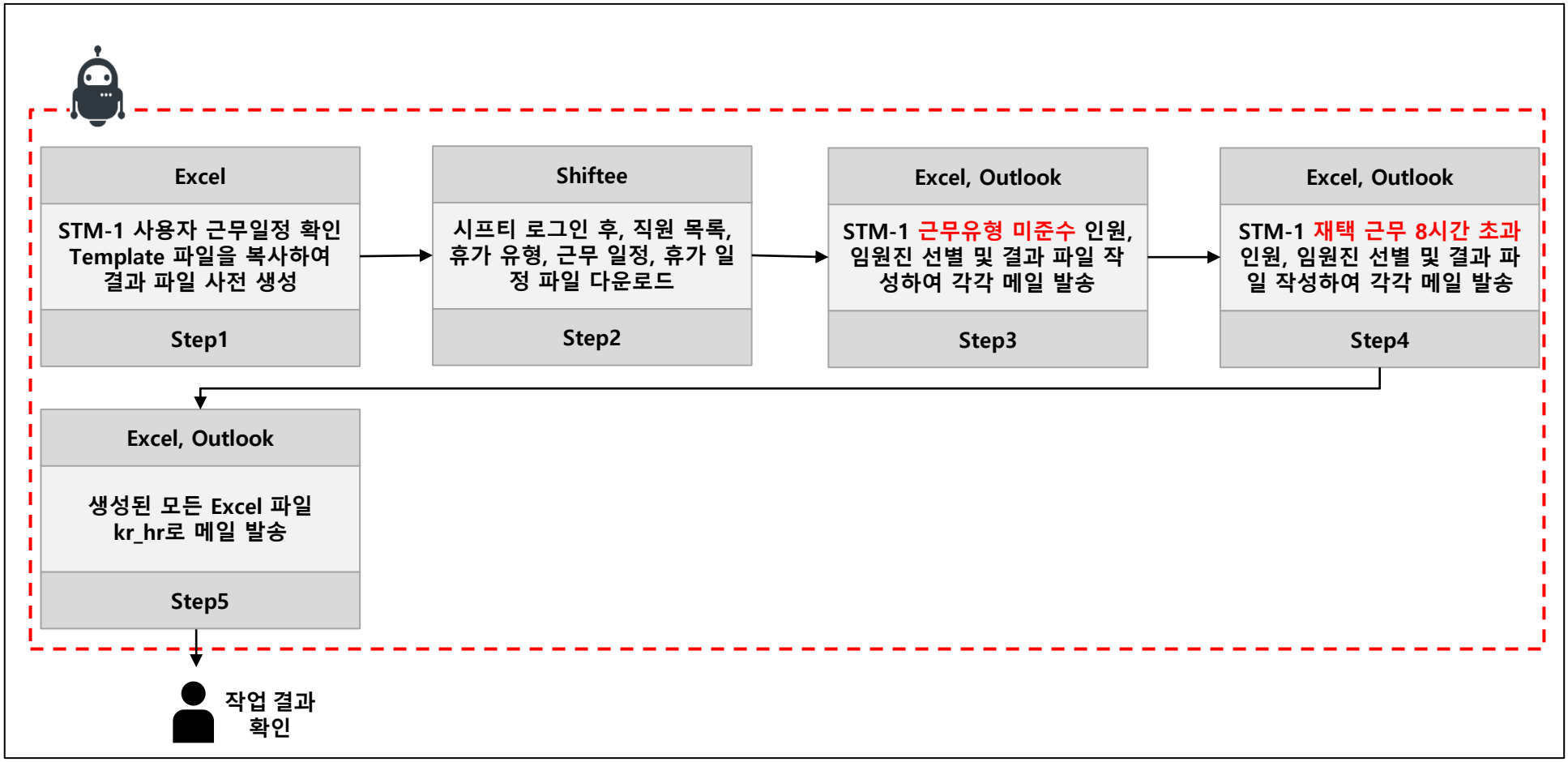

2-2. STM-1 사용자 근무일정 확인 메일 발송 > 수행영상

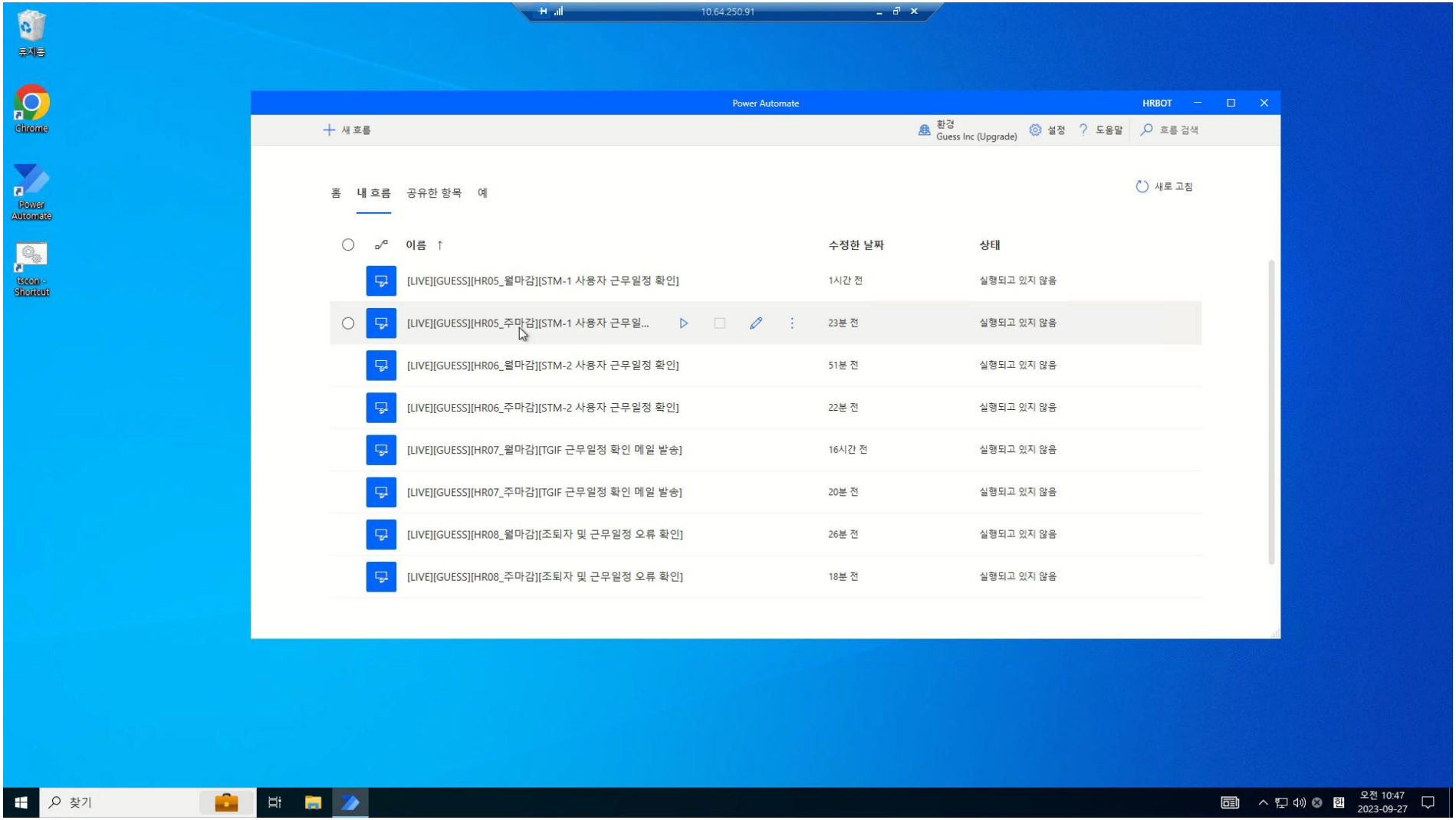

DEX CONSULTING

2-2. STM-1 사용자 근무일정 확인 메일 발송 > RPA 작업 결과

❑ STM-1 근무일정 미준수자에게 메일 발송

❑ STM-1 재택근무시간 미준수자에게 메일 발송

[STM-1 근무일정 미준수 결과 파일]

1	사원번호	직원	날짜	시작시간	종료시간	근무일정 유	간주근로 여부	조직	직무	근무일정 템플릿
2										
7			2023-07-24	09:30:00	18:30:00			Jean Wholesale Design	팀원	D
8			2023-07-25	09:30:00	18:30:00			Jean Wholesale Design	팀원	D
9			2023-07-26	09:30:00	18:30:00			Jean Wholesale Design	팀원	D
10			2023-07-27	09:30:00	18:30:00			Jean Wholesale Design	팀원	D
11			2023-07-28	09:30:00	16:30:00			Jean Wholesale Design	팀원	I
17			2023-07-24	09:00:00	18:00:00			Jean Wholesale Design	팀원	C
18			2023-07-25	09:00:00	18:00:00			Jean Wholesale Design	팀원	C
19			2023-07-26	09:00:00	18:00:00			Jean Wholesale Design	팀원	C
20			2023-07-27	09:00:00	18:00:00			Jean Wholesale Design	팀원	C
21			2023-07-28	09:00:00	16:00:00			Jean Wholesale Design	팀원	H

[STM-1 재택근로시간 미준수 결과 파일]

	A	B	C	D	E	F	G
1	사원번호	직원	날짜	시작시간	종료시간	근무일정 유형	총 시간
47			2023-07-18	10:00:00	19:00:00	재택근무	9시간 00분
48			2023-07-19	10:00:00	19:00:00	재택근무	9시간 00분
49			2023-07-20	10:00:00	19:00:00	재택근무	9시간 00분
86			2023-07-17	08:00:00	17:00:00	재택근무	9시간 00분
87			2023-07-18	08:00:00	17:00:00	재택근무	9시간 00분
88			2023-07-19	08:00:00	17:00:00	재택근무	9시간 00분
89			2023-07-20	08:00:00	17:00:00	재택근무	9시간 00분
90			2023-07-21	08:00:00	17:00:00	재택근무	9시간 00분
122			2023-07-18	08:30:00	17:30:00	재택근무	9시간 00분
123			2023-07-19	08:30:00	17:30:00	재택근무	9시간 00분
125			2023-07-21	08:30:00	17:30:00	재택근무	9시간 00분
178			2023-07-20	08:00:00	17:00:00	재택근무	9시간 00분
245			2023-07-18	08:00:00	17:00:00	재택근무	9시간 00분
246			2023-07-19	08:00:00	17:00:00	재택근무	9시간 00분
247			2023-07-20	08:00:00	17:00:00	재택근무	9시간 00분
248			2023-07-21	08:00:00	17:00:00	재택근무	9시간 00분
256			2023-07-17	09:30:00	18:30:00	재택근무	9시간 00분

2-3. STM-2 사용자 근무일정 확인 메일 발송 > RPA 프로세스

❑ STM-2 직원 중 근무 일정 미준수 인원 확인

❑ STM-2 직원 중 재택 근무 10시간 초과 인원 확인

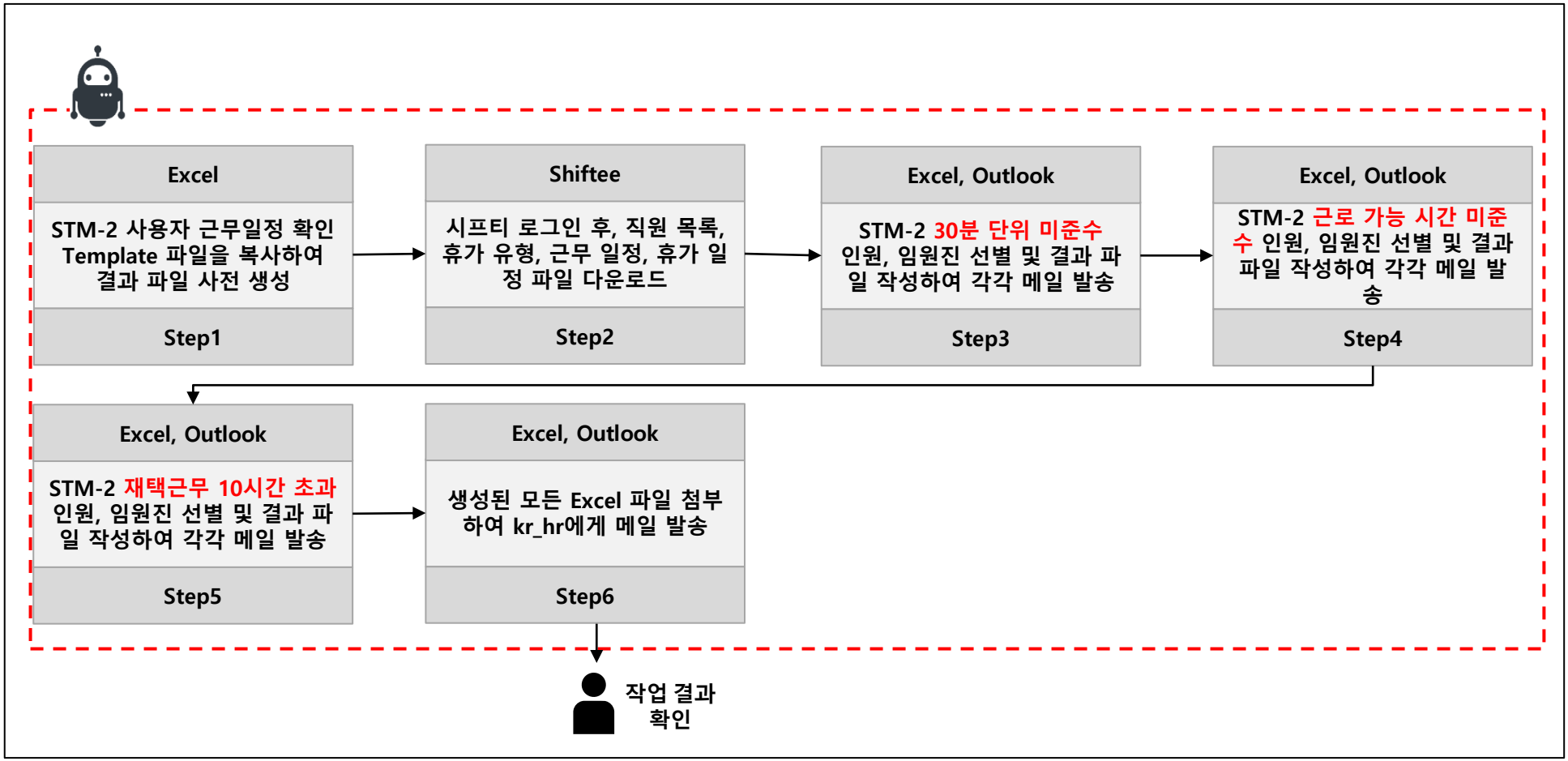

2-3. STM-2 사용자 근무일정 확인 메일 발송 > 수행영상

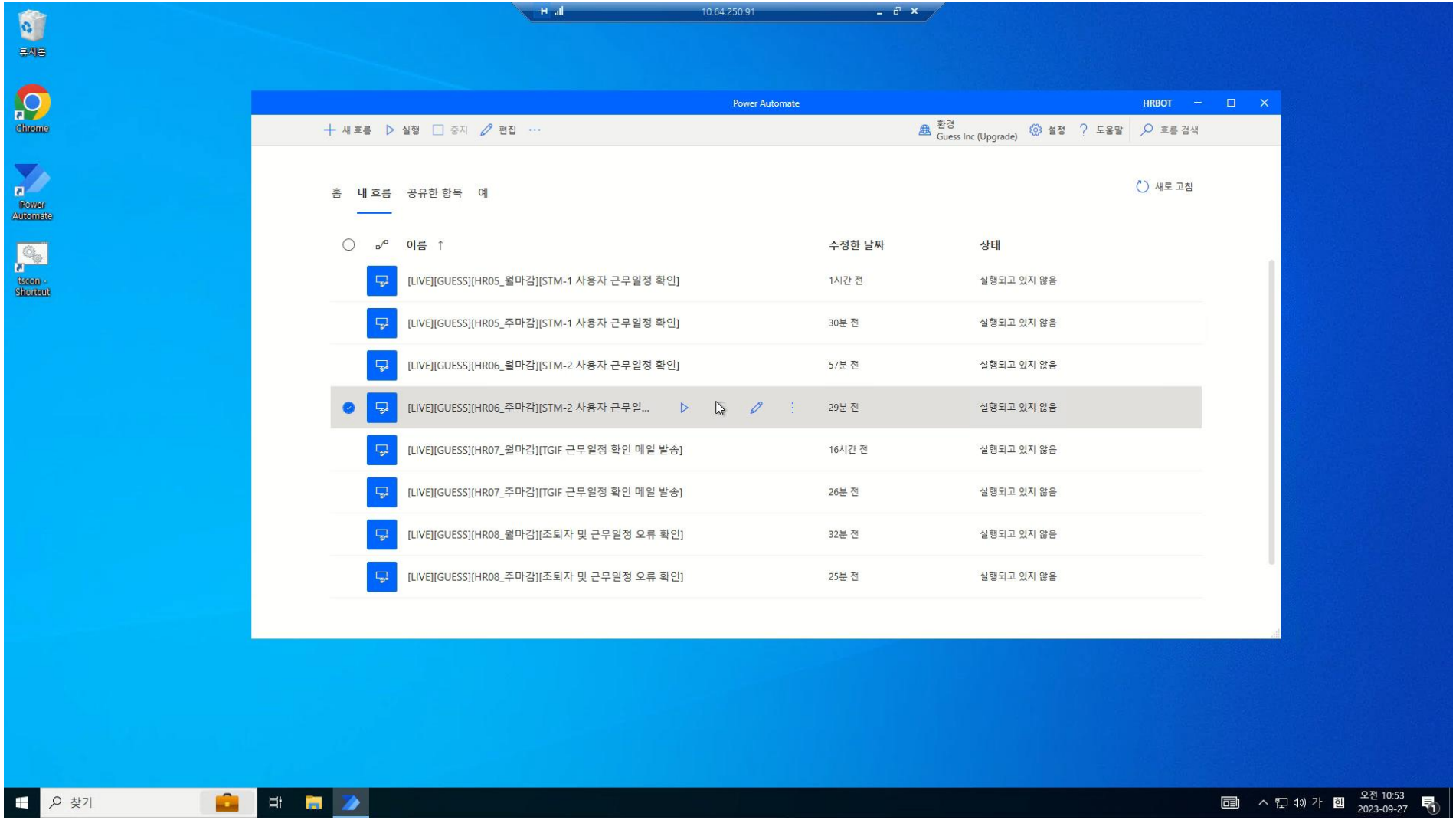

DEX CONSULTING

2-3. STM-2 사용자 근무일정 확인 메일 발송 > RPA 작업 결과

❑ STM-2 근무일정 미준수자에게 메일 발송

❑ STM-2 재택근무시간 미준수자에게 메일 발송

[STM-2 근무일정 미준수 결과 파일]

	A	B	C	D	E	F	G	H	I	J
1	사원번호	직원	날짜	시작시간	종료시간	근무일정 유	간주근로 여부	조직	직무	근무일정 템플릿
3			2023-07-17	08:00:00	21:00:00			Jean Retail Planning MI	팀원	C
4			2023-07-18	09:00:00	20:30:00			Jean Retail Planning MI	팀원	C
5			2023-07-19	09:15:00	17:00:00			Jean Retail Planning MI	팀원	C
12			2023-07-17	08:30:00	17:40:00			Accounting	관리자	1
13			2023-07-18	08:30:00	17:30:00	출장	O	Accounting	관리자	1
14			2023-07-19	08:30:00	17:30:00	출장	O	Accounting	관리자	1
15			2023-07-20	08:30:00	17:30:00	출장	O	Accounting	관리자	1

[STM-2 재택근로시간 미준수 결과 파일]

	A	B	C	D	E	F
1	사원번호	직원	날짜	시작시간	종료시간	근무일정 유
24			2023-07-20	08:00:00	17:00:00	재택근무
84			2023-07-20	09:00:00	18:00:00	재택근무
165			2023-07-17	08:00:00	17:30:00	재택근무
209			2023-07-20	08:00:00	18:00:00	재택근무
216			2023-07-18	08:30:00	17:30:00	재택근무
217			2023-07-19	08:00:00	17:00:00	재택근무
254			2023-07-20	08:00:00	16:00:00	재택근무
274			2023-07-20	09:00:00	18:00:00	재택근무
285			2023-07-17	08:30:00	17:30:00	재택근무
286			2023-07-18	08:30:00	17:30:00	재택근무
287			2023-07-19	08:30:00	17:30:00	재택근무
288			2023-07-20	08:30:00	17:30:00	재택근무
301			2023-07-19	08:00:00	18:00:00	재택근무
302			2023-07-20	08:00:00	18:00:00	재택근무
325			2023-07-17	08:00:00	18:00:00	재택근무
326			2023-07-18	08:00:00	18:00:00	재택근무
328			2023-07-20	08:00:00	18:00:00	재택근무
382			2023-07-17	10:00:00	20:00:00	재택근무
384			2023-07-19	10:00:00	19:00:00	재택근무
417			2023-07-18	08:00:00	17:00:00	D
446			2023-07-20	08:00:00	17:30:00	재택근무

2-4. 조퇴자 및 근무일정 오류 확인 메일 발송 > RPA 프로세스

❑ 조퇴자 인원 확인

❑ 출퇴근기록 AM/PM 표기 오류, 주 1회 의무출근 미준수 인원 확인

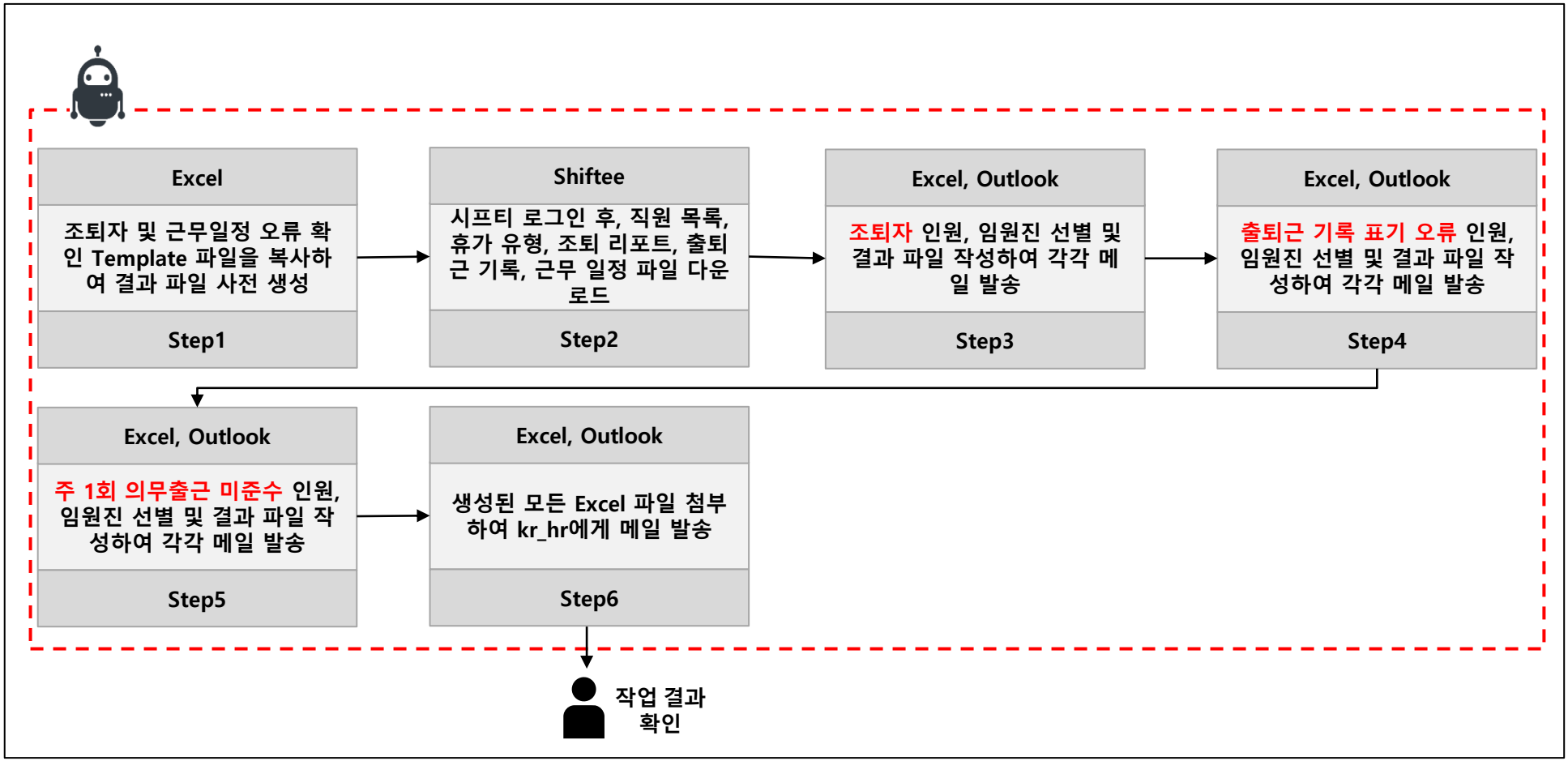

2-4. 조퇴자 및 근무일정 오류 확인 메일 발송 > 수행영상

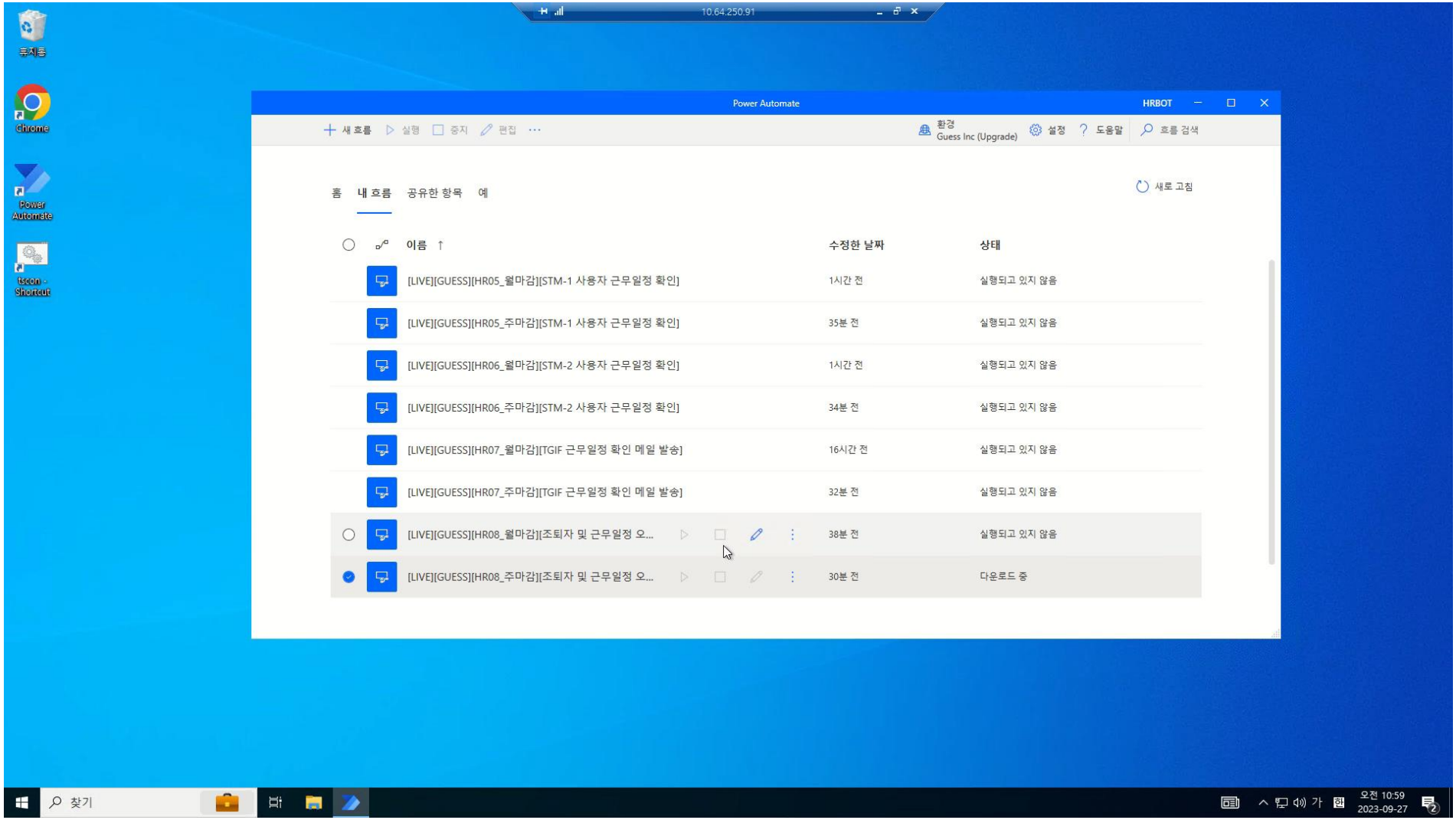

DEX CONSULTING

2-4. 조퇴자 및 근무일정 오류 확인 메일 발송 > RPA 작업 결과

❑ 조퇴자, 출퇴근기록 AM/PM 표기 오류 및 주 1회 의무출근 미준수 인원에게 메일 발송

[조퇴자 확인 결과 파일]

	A	B	C	D	E	F	G
1	사원번호	직원	본조직	근무일정	조직	직무	세부사항
2				8:00 AM - 5:00 PM	Jean Retail Production I	팀원	07/27 (목)

[출퇴근 기록 오류 결과 파일]

	A	B	C	D	E	F	G	H
1	사원번호	직원	조직	직무	날짜	출근시간	퇴근시간	근무일정
2								
3			Jean Retail Planning MD	팀원	2023-07-24	08:07:50	18:11:39	8:30 AM - 5:30 PM
4			Jean Retail Planning MD	팀원	2023-07-25	08:50:16	18:48:33	9:00 AM - 6:30 PM
5			Jean Retail Planning MD	팀원	2023-07-26	09:10:43	18:47:55	9:30 AM - 5:30 PM
6			Jean Retail Planning MD	팀원	2023-07-27	09:09:00	18:32:45	9:30 AM - 4:30 PM
7			Jean Wholesale Design	팀원	2023-07-24	09:12:17	18:39:14	9:30 AM - 6:30 PM
8			Jean Wholesale Design	팀원	2023-07-25	09:11:10	18:59:29	9:30 AM - 6:30 PM
9			Jean Wholesale Design	팀원	2023-07-26	09:08:54	18:33:12	9:30 AM - 6:30 PM
10			Jean Wholesale Design	팀원	2023-07-27	09:13:35	18:35:17	9:30 AM - 6:30 PM
11			Accounting	관리자	2023-07-24	08:30:00	17:30:00	출장
12			Accounting	관리자	2023-07-25	08:30:00	17:30:00	출장
13			Accounting	관리자	2023-07-26	08:29:57	19:21:41	9:00 AM - 4:30 PM
14			Accounting	관리자	2023-07-27	08:10:29	21:37:05	8:30 AM - 5:30 PM

[주 1회 의무출근 미준수 결과 파일]

	A	B	C	D	E	F	G	
1	사원번호	직원	날짜	시작시간	종료시간	근무일정 유형	간주근로 여부	
2			2023-07-27	9:30:00	18:30:00	재택근무	O	M
3			2023-07-28	9:30:00	18:30:00	재택근무	O	M

2-5. 시프티 월 마감 메일 발송 > RPA 프로세스

❑ 월 소정근로시간 미준수자, STM-2 월 소정근로시간 초과자, 출퇴근 누락자 임산부 및 산후 1년 미만자 시간 외 근로, 패널티 적용 근무자 정규근무 준수, 재택근무/ 외근 미신청자 확인

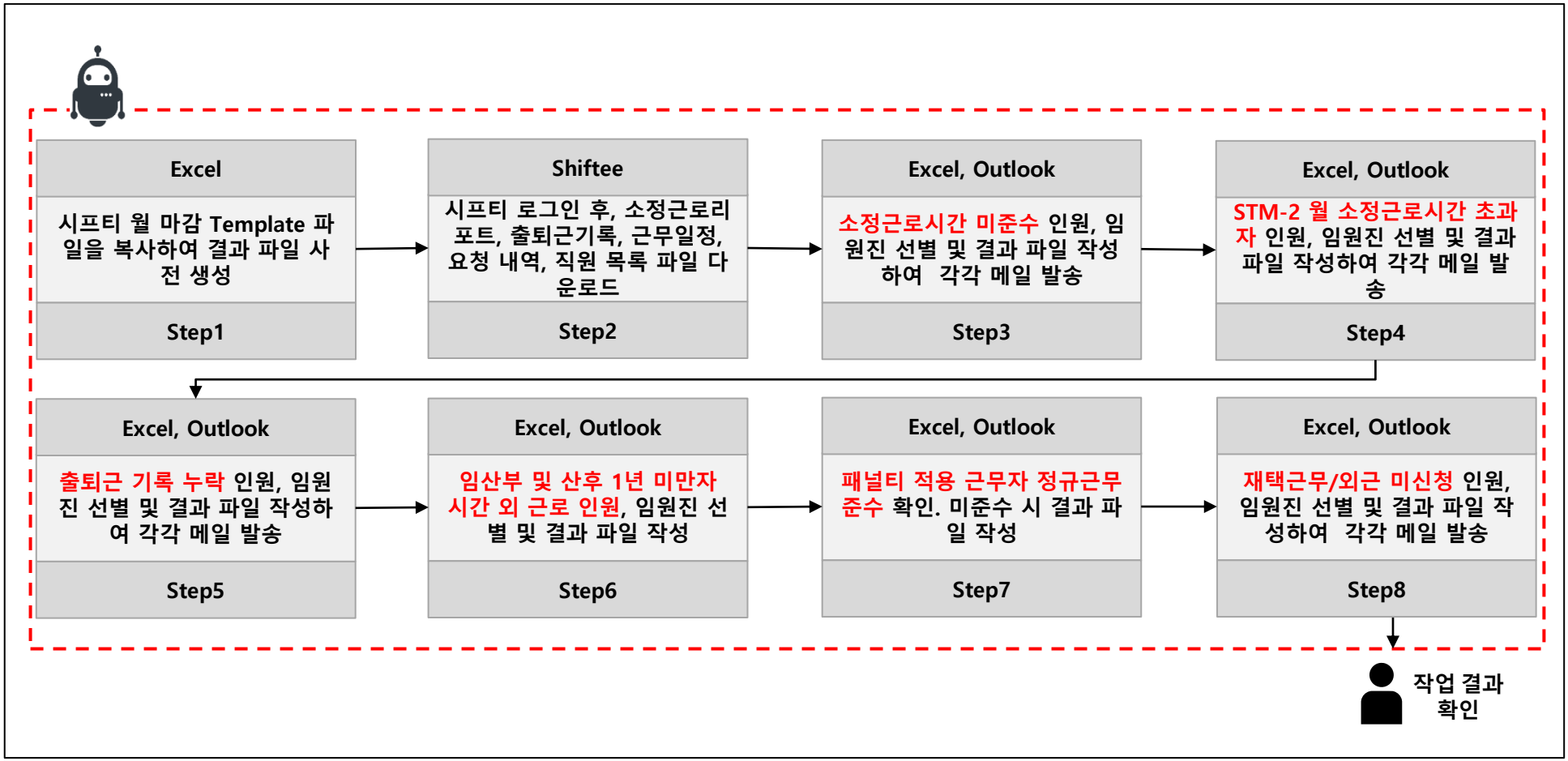

2-5. 시프티 월 마감 메일 발송 > 수행영상

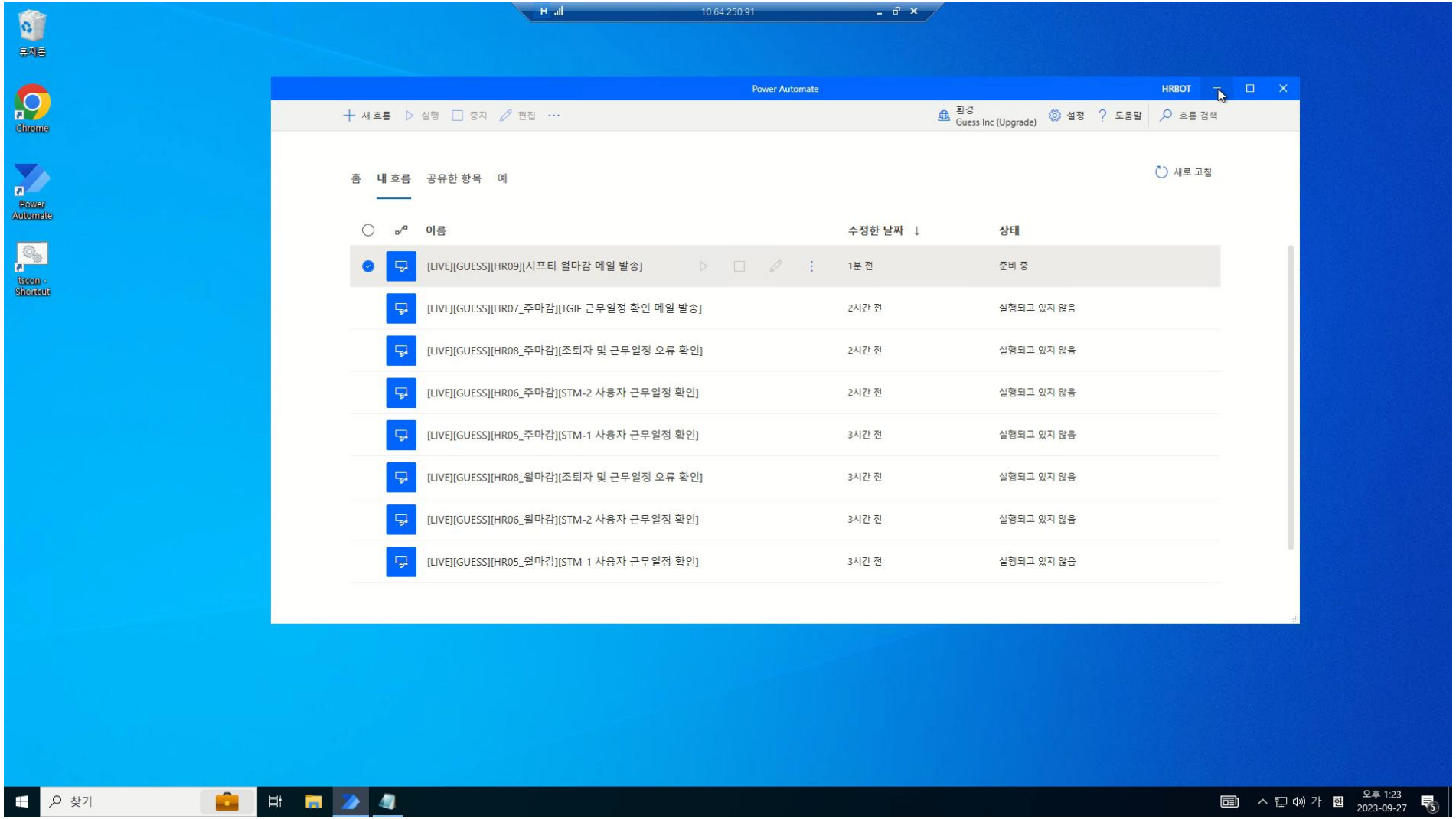

DEX CONSULTING

2-5. 시프티 월 마감 메일 발송 > RPA 작업 결과

❑ 월 소정근로시간 미준수자, STM-2 월 소정근로시간 초과자, 출퇴근 누락자
임산부 및 산후 1년 미만자 시간 외 근로, 패널티 적용 근무자 정규근무 준수, 재택근무/ 외근 미신청자
메일 발송

[월 소정근로시간 초과 결과 파일]

	A	B	C	D
1	사원번호	직원	소정근로시간	승인된 유급시간
2			168h	169h

[출퇴근 누락자 결과 파일]

	A	B	C	D	E	F	G	H
1	사원번호	직원	조직	직무	날짜	출근시간	퇴근시간	근무일정
2			E-Commerce Operating	관리자	2023-08-09	08:35:02	X	9:00 AM - 6:00 PM
3			E-Commerce Operating	관리자	2023-08-16	08:31:50	X	9:00 AM - 6:00 PM
4			Jean Retail Sales - Depa	팀원	2023-08-10	08:06:01	X	9:00 AM - 6:00 PM
5			Jean Retail Sales - Depa	팀원	2023-08-14	결근	결근	9:00 AM - 6:00 PM
6			Jean Retail Sales - Depa	팀원	2023-08-02	07:56:05	X	8:00 AM - 5:00 PM
7			Jean Retail Sales - Depa	팀원	2023-08-03	07:45:18	X	8:00 AM - 5:00 PM
8			IT	팀원	2023-08-03	09:59:16	X	10:00 AM - 7:00 PM
9			Jean Retail Fabric Sourc	팀원	2023-08-09	07:52:32	X	8:00 AM - 5:00 PM
10			Jean Retail Fabric Sourc	팀원	2023-08-16	07:55:54	X	8:00 AM - 5:00 PM
11			E-Commerce Operating	관리자	2023-08-04	08:43:05	X	9:00 AM - 4:00 PM
12			E-Commerce Operating	관리자	2023-08-08	08:57:41	X	9:00 AM - 6:00 PM
13			E-Commerce Operating	관리자	2023-08-11	08:53:10	X	9:00 AM - 4:00 PM
14			E-Commerce Operating	관리자	2023-08-15	12:07:26	X	12:00 PM - 9:00 PM
15			전략사업부	관리자	2023-08-16	09:28:57	X	9:30 AM - 5:30 PM
16			IT	관리자	2023-08-16	08:42:06	X	9:00 AM - 6:00 PM
17			Jean Wholesale MD	팀원	2023-08-08	08:51:22	X	9:00 AM - 6:00 PM
18			Jean Retail Sales - Franc	관리자	2023-08-16	08:33:55	X	9:00 AM - 6:00 PM
19			Jean Wholesale Sales	팀원	2023-08-16	08:11:49	X	9:00 AM - 6:00 PM
20			E-Commerce Operating	팀원	2023-08-10	08:48:42	X	9:00 AM - 6:00 PM
21			E-Commerce Operating	팀원	2023-08-11	08:21:29	X	9:00 AM - 4:00 PM
22			CFO	관리자	2023-08-16	08:55:49	X	8:00 AM - 5:00 PM
23			VMD	팀원	2023-08-14	결근	결근	9:00 AM - 6:00 PM
24			Design Creative Directo	관리자	2023-08-16	09:52:36	X	10:00 AM - 7:00 PM
25			Jean Retail Sales MD	팀원	2023-08-16	결근	결근	8:00 AM - 7:30 PM

2-5. 시프티 월 마감 메일 발송 > RPA 작업 결과

❑ 월 소정근로시간 미준수자, STM-2 월 소정근로시간 초과자, 출퇴근 누락자
임산부 및 산후 1년 미만자 시간 외 근로, 패널티 적용 근무자 정규근무 준수, 재택근무/ 외근 미신청자
메일 발송

[임산부 시간외 근로 결과 파일]

	A	B	C	D	E	F
1	사원번호	직원	소정근로시간	승인된 유급시간	승인된 야간유급시간	승인된 휴일근로시간
2			168h	0m	0m	0m
3			0m	0m	0m	0m
4			168h	168h	0m	0m
5			168h	168h	0m	0m
6			168h	168h	0m	0m
7			168h	170h 30m	0m	0m
8			168h	168h	0m	0m
9			168h	168h	0m	0m
10			168h	168h	0m	0m
11			168h	168h	0m	0m
12			0m	0m	0m	0m
13			168h	168h	0m	0m
14			168h	183h 15m	1h 55m	0m
15			168h	168h	0m	0m
16			168h	168h	0m	0m
17			168h	0m	0m	0m

[패널티 적용 근무자 근무 미준수 결과 파일]

	A	B	C	D	E	F
1	사원번호	직원	날짜	시작시간	종료시간	근무일정 유형
2			2023-07-05	09:00:00	17:00:00	
3			2023-07-07	09:00:00	15:00:00	
4						

2. RPA 구축 내용 – RPA 실행 스케쥴

❑ 월 단위 수행은 매월 1일, 주 단위 수행은 매주 월요일에 자동 실행

시간	구분	프로세스명	주기	비고
03:00	월 마감	STM-1 사용자 근무일정 확인 메일 발송	매월 1일	
03:30	월 마감	STM-2 사용자 근무일정 확인 메일 발송		
04:00	월 마감	TGIF 근무일정 확인 메일 발송		
04:30	월 마감	조퇴자 및 근무일정 오류 확인 메일 발송		
05:00	월 마감	시프티 월 마감 메일 발송		
05:30				
06:00	주 마감	STM-1 사용자 근무일정 확인 메일 발송	매주 월요일	
06:30	주 마감	STM-2 사용자 근무일정 확인 메일 발송		
07:00	주 마감	TGIF 근무일정 확인 메일 발송		
07:30	주 마감	조퇴자 및 근무일정 오류 확인 메일 발송		

[별첨]

RPA 구축 프로젝트 산출물

- **RPA 프로세스 정의서**
- **운영 매뉴얼**